

FAMILIA 7

TUERCAS

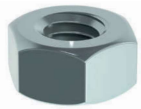

0709 DIN 934

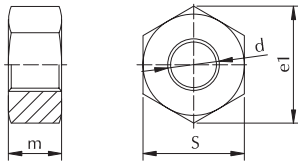

d	M2	M3	M4	M5	M6	M7	M8	M10	M12	M14	M16
m	2	2,4	3,2	4	5	5,5	6,5	8	10	11	13
S	4	5,5	7	8	10	11	13	17	19	22	24
e1	4,3	6,1	7,7	8,7	10,9	12	14,3	18,8	20,9	24,2	26,4

d	M18	M20	M22	M24	M27	M30	M33	1/8"	3/16"	1/4"
m	15	16	18	19	22	24	26	2,2	4	5,5
S	27	30	32	36	41	46	50	5,5	8	11
e1	29,8	33,2	35,4	39,8	45,2	51,1	55,4	6	9	12,5

- Tuerca hexagonal para todo tipo de montajes con varillas roscadas y tornillos métricos.

CÓDIGO	(d)	ENVASE
07090200000Z	M2	1000
07090300000Z	M3	1000
07090400000Z	M4	1000
07090500000Z	M5	1000
07090600000Z	M6	1000
07090700000Z	M7	1000
07090800000Z	M8	1000
07091000000Z	M10	500
07091200000Z	M12	200
07091400000Z	M14	200
07091600000Z	M16	100

CÓDIGO	(d)	ENVASE
07091800000Z	M18	50
07092000000Z	M20	50
07092200000Z	M22	50
07092400000Z	M24	50
07092700000Z	M27	25
07093000000Z	M30	25
07093300000Z	M33	25
07090180000Z	1/8"	1000
07093160000Z	3/16"	1000
07090140000Z	1/4"	1000

0710 DIN 934 C8

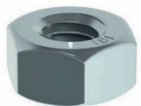
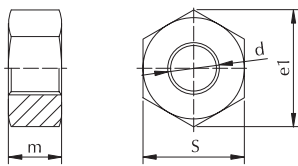

d	M6	M7	M8	M10	M12	M14	M16	M18
m	5	5,5	6,5	8	10	11	13	15
S	10	11	13	17	19	22	24	27
e1	10,9	12	14,3	18,8	20,9	24,2	26,4	29,8

d	M20	M22	M24	M27	M30	M33
m	16	18	19	22	24	26
S	30	32	36	41	46	50
e1	33,2	35,4	39,8	45,2	51,1	55,4

- Tuerca hexagonal de alta resistencia para todo tipo de montajes con varillas roscadas y tornillos métricos.

CÓDIGO	(d)	ENVASE
07100600000Z	M6	1000
07100700000Z	M7	1000
07100800000Z	M8	1000
07101000000Z	M10	500
07101200000Z	M12	200
07101400000Z	M14	200
07101600000Z	M16	100

CÓDIGO	(d)	ENVASE
07101800000Z	M18	100
07102000000Z	M20	50
07102200000Z	M22	50
07102400000Z	M24	50
07102700000Z	M27	25
07103000000Z	M30	25
07103300000Z	M33	25



CÓDIGO	(d)	ENVASE
07100600000P	M6	1000
07100700000P	M7	1000
07100800000P	M8	1000
07101000000P	M10	500
07101200000P	M12	200
07101400000P	M14	200
07101600000P	M16	100

CÓDIGO	(d)	ENVASE
07101800000P	M18	100
07102000000P	M20	50
07102200000P	M22	50
07102400000P	M24	50
07102700000P	M27	25
07103000000P	M30	25
07103300000P	M33	25

Medidas en mm.

0740 DIN 934 C10

d	M6	M7	M8	M10	M12	M14	M16	M18
m	5	5,5	6,5	8	10	11	13	15
S	10	11	13	17	19	22	24	27
e1	10,9	12	14,3	18,8	20,9	24,2	26,4	29,8

d	M20	M22	M24	M27	M30	M33
m	16	18	19	22	24	26
S	30	32	36	41	46	50
e1	33,2	35,4	39,8	45,2	51,1	55,4

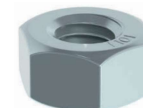
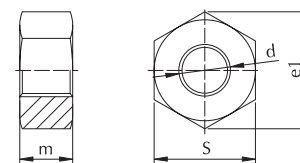

- Tuerca hexagonal de alta resistencia para todo tipo de montajes con varillas roscadas y tornillos métricos.

CÓDIGO	(d)	ENVASE
07400600000Z	M6	500
07400800000Z	M8	500
07401000000Z	M10	200
07401200000Z	M12	200
07401400000Z	M14	200
07401600000Z	M16	100
07401800000Z	M18	100

CÓDIGO	(d)	ENVASE
07402000000Z	M20	50
07402200000Z	M22	50
07402400000Z	M24	50
07402700000Z	M27	25
07403000000Z	M30	25
07403300000Z	M33	10

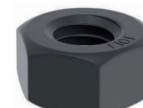

CÓDIGO	(d)	ENVASE
07400600000P	M6	500
07400800000P	M8	500
07401000000P	M10	200
07401200000P	M12	200
07401400000P	M14	200
07401600000P	M16	100
07401800000P	M18	100

CÓDIGO	(d)	ENVASE
07402000000P	M20	50
07402200000P	M22	50
07402400000P	M24	50
07402700000P	M27	25
07403000000P	M30	25
07403300000P	M33	10

0711 DIN 936

d	M4	M5	M6	M8	M10	M12	M14	M16	M18	M20	M24
m	2	3	4	5	6	7	8	8	9	9	10
S	7	8	10	13	17	19	22	24	27	30	36
e1	7,7	8,7	10,9	14,3	18,9	21,1	24,4	26,7	29,5	32,9	39,5

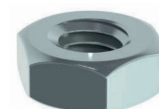
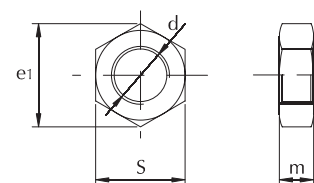

- Tuerca hexagonal baja para todo tipo de montajes con varillas y tornillos métricos.

CÓDIGO	(d)	ENVASE
07110400000Z	M4	1000
07110500000Z	M5	1000
07110600000Z	M6	1000
07110800000Z	M8	1000
07111000000Z	M10	200
07111200000Z	M12	200

CÓDIGO	(d)	ENVASE
07111400000Z	M14	200
07111600000Z	M16	100
07111800000Z	M18	100
07112000000Z	M20	50
07112400000Z	M24	50

Medidas en mm.

0712 DIN 985

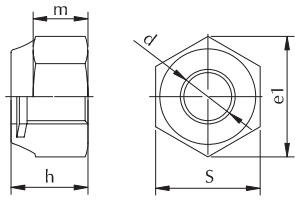

d	M3	M3	M4	M5	M6	M7	M8	M10	M12	M14	M16	M18	M20	M22	M24	M27	M30
m (mín.)	2,4	2,4	2,9	3,2	4	4,7	5,5	6,5	8	9,5	10,5	13	14	15	15	17	19
S	5,5	5,5	7	8	10	11	13	17	19	22	24	27	30	32	36	40	46
e1	6	6	7,7	8,9	11	12,1	14,4	18,9	21,1	24,5	26,7	30,1	33,5	35,7	39,9	45,2	51,3
h	4	4	5	5	6	7,5	8	10	12	14	16	18,5	20	22	24	27	30



- Tuerca de freno con inserto de plástico.

CÓDIGO	(d)	ENVASE	CÓDIGO	(d)	ENVASE
07120300000Z	M3	1000	07121400000Z	M14	100
07120400000Z	M4	1000	07121600000Z	M16	100
07120500000Z	M5	1000	07121800000Z	M18	50
07120600000Z	M6	1000	07122000000Z	M20	50
07120700000Z	M7	1000	07122200000Z	M22	50
07120800000Z	M8	500	07122400000Z	M24	50
07121000000Z	M10	200	07122700000Z	M27	20
07121200000Z	M12	100	07123000000Z	M30	10

0744 TUERCA DIN 985 M8 C10

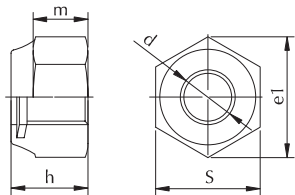

d	M8	M10	M12	M14	M16	M18	M20	M22	M24	M27	M30	M33	M36
m (mín.)	5,5	6,5	8	9,5	10,5	13	14	15	15	17	19	22	25
S	13	17	19	22	24	27	30	32	36	41	46	50	55
e1	14,4	18,9	21,1	24,5	26,7	30,1	33,5	35,7	39,9	45,2	51,3	55,3	60,7
h	8	10	12	14	16	18,5	20	22	24	27	30	33	36

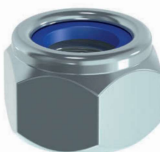

- Tuerca de freno de alta resistencia con inserto de plástico.

CÓDIGO	(d)	ENVASE	CÓDIGO	(d)	ENVASE
07440800000Z	M8	500	07442200000Z	M22	60
07441000000Z	M10	500	07442400000Z	M24	40
07441200000Z	M12	350	07442700000Z	M27	30
07441400000Z	M14	200	07443000000Z	M30	20
07441600000Z	M16	150	07443300000Z	M33	15
07441800000Z	M18	100	07443600000Z	M36	12
07442000000Z	M20	75			

0717 TUERCA LAMPISTERÍA

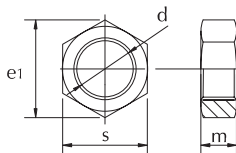

d	M10/100	M10/100
m	3	4
s	13	13
e1	14,5	14,5



- Tuerca hexagonal para montajes en lampistería.

CÓDIGO	(d)	ENVASE	CÓDIGO	(d)	ENVASE
07171000003Z	M10 /100 X 3	1000	07171000004Z	M10 /100 X 4	1000

Medidas en mm.

0715 DIN 557

d	M4	M5	M6	M8	M10
m	3,5	4	5	6,5	8
s	7	8	10	13	16
e1	9,9	11,3	14,1	18,4	22

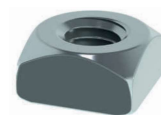
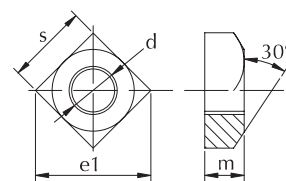

- Tuerca cuadrada para todo tipo de montajes con varillas y tornillos métricos.

CÓDIGO	(d)	ENVASE
07150400000Z	M4	1000
07150500000Z	M5	1000
07150600000Z	M6	1000

CÓDIGO	(d)	ENVASE
07150800000Z	M8	500
07151000000Z	M10	200

0716 DIN 6923

d	M4	M5	M6	M8	M10	M12	M14	M16
m	4,5	5	6	8	10	12	14	16
s	7	8	10	13	15	18	21	24
e1	7,9	8,8	11,1	14,4	16,6	20	23	26,7
dc (máx.)	9,7	11,8	14,2	17,9	21,8	26	29,9	34,5

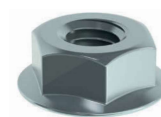
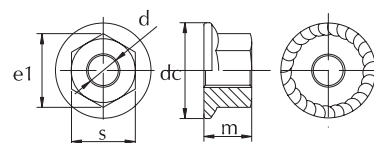

- Tuerca hexagonal con arandela estampada para todo tipo de montajes con varillas y tornillos métricos.
- Las estrias realizan la función de freno, obteniendo un mejor apriete.

CÓDIGO	(d)	ENVASE
07160400000Z	M4	1000
07160500000Z	M5	1000
07160600000Z	M6	500
07160800000Z	M8	500

CÓDIGO	(d)	ENVASE
07161000000Z	M10	200
07161200000Z	M12	100
07161400000Z	M14	100
07161600000Z	M16	100

0736 TUERCA DIN 929

d	M5	M6	M8	M10	M12	M14	M16
m	4	5	6,5	8	10	11	13
S	10	11	14	17	19	22	24
e	10,95	12,02	15,38	18,74	20,91	24,27	26,51
h1	0,7	0,75	0,9	1,15	1,4	1,8	1,8
h2	0,4	0,4	0,5	0,65	0,8	1	1

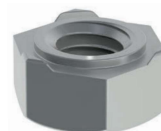
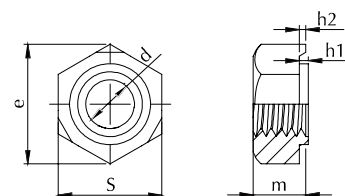

- Tuerca hexagonal para soldar.

CÓDIGO	(d)	ENVASE
07360500000S	M5	2000
07360600000S	M6	2000
07360800000S	M8	1000
07361000000S	M10	500

CÓDIGO	(d)	ENVASE
07361200000S	M12	200
07361400000S	M14	100
07361600000S	M16	100

Medidas en mm.

0703 TUERCA EMBUTIR ALLEN HIERRO CON VALONA ESTRIADA

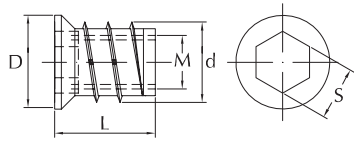

M	M6	M6	M6	M6	M6	M6	M6	M8	M8	M6	M6	M6	M10	M10
d x L	10 x 8	10 x 10	10 x 12	10 x 13	10 x 15	10 x 20	12 x 13	12 x 15	12 x 18	12 x 20	12 x 24	15 x 20	15 x 20	15 x 25
D	12	12	12	12	12	12	14	14	14	14	14	17	17	17
S	6	6	6	6	6	6	8	8	6	8	8	10	10	10



- Tuerca de embutir con huella hexagonal para ensamblaje de muebles.
- Rosca con estrías que facilitan la inserción.
- Requiere pretaladro.

CÓDIGO	(d)	ENVASE
07030601008Z	M6 10 X 8	5000
07030601010Z	M6 10 X 10	4000
07030601012Z	M6 10 X 12	3500
07030601013Z	M6 10 X 13	4000
07030601015Z	M6 10 X 15	3000
07030601020Z	M6 10 X 20	2000
07030601218Z	M6 12 X 18	2000

CÓDIGO	(d)	ENVASE
07030801213Z	M8 12 X 13	2500
07030801215Z	M8 12 X 15	2000
07030801220Z	M8 12 X 20	1500
07030801224Z	M8 12 X 24	1300
07031001520Z	M10 15 X 20	1000
07031001525Z	M10 15 X 25	1000

Útil allen para roscar en página 261.

0731 TUERCA EMBUTIR ALLEN HIERRO CON VALONA REDUCIDA Y ESTRIADA

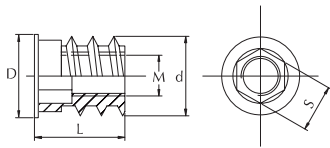

M	M4	M5
d x L	8 x 10	9 x 12
D	8	9
S	4	5



- Tuerca de embutir con huella hexagonal para ensamblaje de muebles.
- Rosca con estrías que facilitan la inserción.
- Requiere pretaladro.

CÓDIGO	(d)	ENVASE
07310400810Z	M4 8 X 10	8000

CÓDIGO	(d)	ENVASE
07310500912Z	M5 9 X 12	4000

Útil allen para roscar en página 261.

0746 TUERCA EMBUTIR CABEZA PLANA ALLEN ROSCA IZQA.

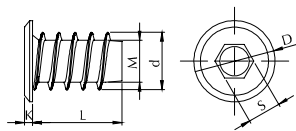

M	M6
d x L	10 x 16
D	15
K	2
S	6



- Tuerca de embutir con huella hexagonal para ensamblaje de muebles.
- Rosca izquierda.
- Requiere pretaladro.

CÓDIGO	(d)	ENVASE
07460601016Z	M6 10 X 16	2000

Útil allen para roscar en página 261.

0701 TUERCA EMBUTIR ALLEN HIERRO CON VALONA

M	1/4"	1/4"	M6	M6	1/4"	M8	M6 - 1/4"	M6 - 1/4"
d x L	10 x 13	10 x 15	10 x 18	10 x 22	12 x 14	12 x 15	12 x 18	12 x 20
D	10,5	10,5	10,5	10,5	14	14	14	14
S	6,2	6,2	6,2	6,2	6,2	8,3	6,2	6,2

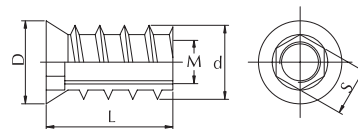

- Tuerca de embutir con huella hexagonal para ensamblaje de muebles.
- Requiere pretaladro.



CÓDIGO	(d)	ENVASE
07010601220B	M6 12 X 20	500
07010141013B	1/4" 10 X 13	500
07010141015B	1/4" 10 X 15	500

CÓDIGO	(d)	ENVASE
07010141214B	1/4" 12 X 14	500
07010141218B	1/4" 12 X 18	500
07010141220B	1/4" 12 X 20	500

Útil allen para roscar en página 261.



CÓDIGO	(d)	ENVASE
07010601018Z	M6 10 X 18	500
07010601022Z	M6 10 X 22	500

CÓDIGO	(d)	ENVASE
07010601218Z	M6 12 X 18	500
07010801215Z	M8 12 X 15	500

0702 TUERCA EMBUTIR ALLEN HIERRO SIN VALONA

M	M6 - 1/4"	M6 - 1/4"	M6 - 1/4"	M6 - 1/4"	M6 - 1/4"	M6	3/8"	M10
d x L	10 x 13	10 x 15	12 x 14	12 x 18	12 x 20	12 x 20	15 x 17	15 x 17
D	9,2	9,2	10,5	10,5	10,5	10,5	13,5	13,5
S	6,2	6,2	6,2	6,2	6,2	8,3	9,2	10,2

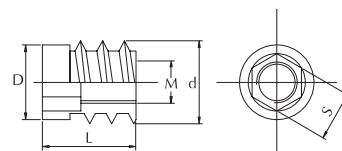

- Tuerca de embutir con huella hexagonal para ensamblaje de muebles.
- Requiere pretaladro.



CÓDIGO	(d)	ENVASE
07020601013B	M6 10 X 13	500
07020601015B	M6 10 X 15	500
07020601214B	M6 12 X 14	500
07020601218B	M6 12 X 18	500
07020601220B	M6 12 X 20	500
07020801220B	M8 12 X 20	500
07021001517B	M10 15 X 17	200

CÓDIGO	(d)	ENVASE
07020141013B	1/4" 10 X 13	500
07020141015B	1/4" 10 X 15	500
07020141214B	1/4" 12 X 14	500
07020141218B	1/4" 12 X 18	500
07020141220B	1/4" 12 X 20	500
07020381517B	3/8" 15 X 17	200

Útil allen para roscar en página 261.



CÓDIGO	(d)	ENVASE
07020601013Z	M6 10 X 13	500

CÓDIGO	(d)	ENVASE
07020801220Z	M8 12 X 20	500

Útil allen para roscar en página 261.

Medidas en mm.



Puntas de atornillar disponibles en página 257.

0743 TUERCA EMBUTIR CON RANURA Y SIN VALONA

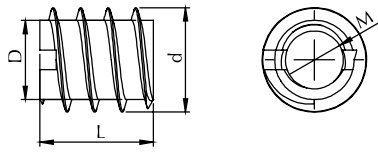

M	1/4"	1/4"	M10
d x L	10 x 12	10 x 16	15 x 17
D	8	8	11,5



- Tuerca de embutir con ranura para ensamble de muebles.
- Requiere pretaladro.

CÓDIGO	(d)	ENVASE
07431001517B	M10 15 X 17	250
07430141012B	1/4" 10 X 12	400

CÓDIGO	(d)	ENVASE
07430141016B	1/4" 10 X 16	500

0704 TUERCA ÉMBOLO DOBLE

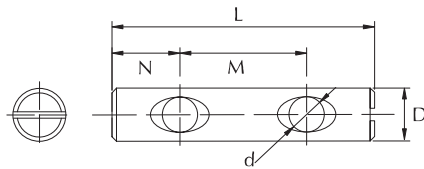

d	M8	M8
D x L	12 x 60	12 x 70
N	14	15
M	32	40

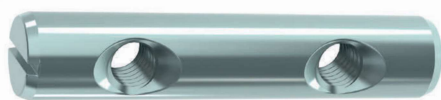

- Tuerca émbolo con dos agujeros roscados para ensamble de muebles, particularmente mesas.

CÓDIGO	(d)	ENVASE
07040801260Z	M8 12 X 60	500

CÓDIGO	(d)	ENVASE
07040801270Z	M8 12 X 70	500

0705 TUERCA ÉMBOLO HIERRO

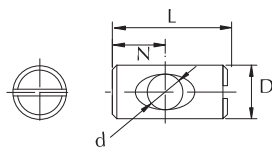

d	M5	1/4"	M6	M6 - 1/4"	1/4"	M8	M8	M8	M8
D x L	10 x 13	10 x 13	10 x 13	10 x 15	10 x 19	12 x 19	12 x 30	12 x 40	12 x 53
N	6	5,5	6,5	5,5	6	9	15	14	14



- Tuerca émbolo con agujero roscado para ensamble de muebles.

CÓDIGO	(d)	ENVASE
07050601013Z	M6 10 X 13	1000
07050601015Z	M6 10 X 15	1000
07050801219Z	M8 12 X 19	1000
07050801230Z	M8 12 X 30	200

CÓDIGO	(d)	ENVASE
07050801240Z	M8 12 X 40	200
07050141013Z	1/4" 10 X 13	1000
07050141015Z	1/4" 10 X 15	1000
07050141019Z	1/4" 10 X 19	2000



CÓDIGO	(d)	ENVASE
07050501013B	M5 10 X 13	500

CÓDIGO	(d)	ENVASE
07050801253B	M8 12 X 53	200

Medidas en mm.

0718 TUERCA 4 PÚAS

d	M4	M5	M6	M8	M10	1/4"
d1	5	6	7,5	9	11	8
L	6	8	8	10	11	8
m	7	8	9	11	12,5	9
t	15	18	19	22	25,5	19

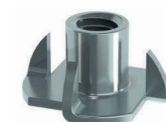
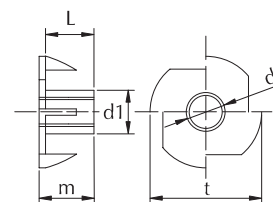

- Tuerca para clavar en madera con 4 dientes.

CÓDIGO	(d)	ENVASE
07180400000Z	M4	500
07180500000Z	M5	500
07180600000Z	M6	500

CÓDIGO	(d)	ENVASE
07180800000Z	M8	500
07181000000Z	M10	200
07180140000Z	1/4"	500

0734 TUERCA 4 PÚAS SIN ROSCAR

d	5,4	7,1	8,9
A	19	22	25
B	9	11	13
C	7,6	9,4	11,3
D	7	7,3	8,6
T	1,3	1,35	1,7

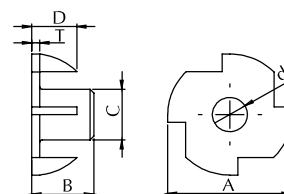

- Tuerca para clavar en madera con 4 dientes.
- No lleva rosca interior.

CÓDIGO	(d)	ENVASE
07340600000Z	M6	500
07340800000Z	M8	500

CÓDIGO	(d)	ENVASE
07341000000Z	M10	200

0719 INSERTO ARPÓN

d	M6	M8
dk	14	19
ds	8,3	10,4
d1	9	11
K	1,5	2,5
L	14	16

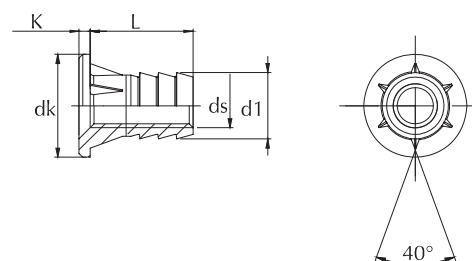

- Tuerca para clavar en madera con cuerpo estriado.

CÓDIGO	(d)	ENVASE
07190600000Z	M6	2500

CÓDIGO	(d)	ENVASE
07190800000Z	M8	1000

Medidas en mm.

0720 INSERTO ARPÓN CON VALONA

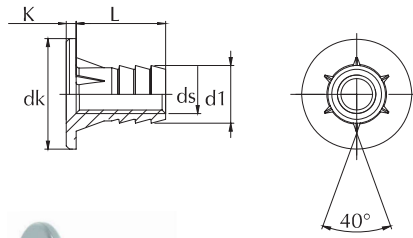

d	M6
dk	17
ds	8,3
d1	9
K	1,5
L	14



- Tuerca para clavar en madera con cuerpo estriado.

CÓDIGO	(d)	ENVASE
07200600000Z	M6	2000

0721 TUERCA ENJAULADA

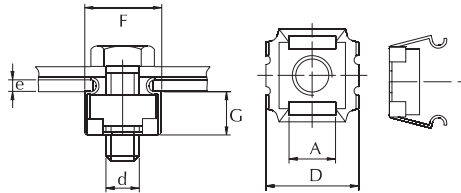

d	M3 (1,0-1,6)	M3 (1,7-2,3)	M4 (0,5-1,5)	M4 (1,0-1,6)	M6 (0,5-1,5)
D	9,3	9,3	12	9,3	12
A	4,8	4,8	7,2	4,8	7,2
F	9,7	9,7	12,2	9,7	12,2
G	3,6	3,6	6	3,6	6

d	M6 (1,6-2,5)	M8 (1-1,7)	M8 (1,8-3,2)	M10 (1,8-3,2)
D	12	16	16	16
A	7,2	10,6	10,6	10,6
F	12,2	16,6	16,6	16,6
G	6	7,8	7,8	7,8



- Tuerca cuadrada con jaula inoxidable para montajes en todo tipo de paneles en amplios intervalos de espesor.
- Se inserta en alojamiento rectangular o cuadrado sin necesidad de utillajes especiales.

CÓDIGO	(d)	ENVASE
07210301016Z	M3 (1,0-1,6)	500
07210301723Z	M3 (1,7-2,3)	500
07210400515Z	M4 (0,5-1,5)	500
07210401016Z	M4 (1,0-1,6)	500
07210600515Z	M6 (0,5-1,5)	200

CÓDIGO	(d)	ENVASE
07210601625Z	M6 (1,6-2,5)	200
07210801017Z	M8 (1,0-1,7)	100
07210801832Z	M8 (1,8-3,2)	100
07211001832Z	M10 (1,8-3,2)	100

0722 PALOMILLA

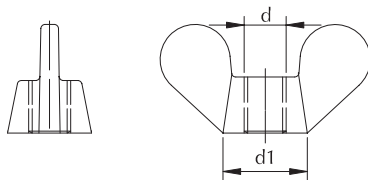

d	M3	M4	M5	M6	M8	M10	M12	M14	M16
d1	8	8	10	12	16	20	23	25	25



- Tuerca palomilla con aletas para apriete manual.

CÓDIGO	(d)	ENVASE
07220300000Z	M3	500
07220400000Z	M4	500
07220500000Z	M5	500
07220600000Z	M6	500
07220800000Z	M8	250

CÓDIGO	(d)	ENVASE
07221000000Z	M10	200
07221200000Z	M12	100
07221400000Z	M14	50
07221600000Z	M16	25

Medidas en mm.

0706 TUERCA REMACHABLE GRAFILADA CON VALONA

d	M4	M5	M6	M8	M10
D	4,9	6,9	8,9	10,9	12,9
B	8	10	12,3	14,5	17
K	0,8	1	1,3	1,5	1,7
L	10,5	13	15,5	18,5	21,5
Ø taladro	6	7	9	11	13
Espesor chapa T	0,5 - 1,5	0,5 - 2,5	0,5 - 3,0	1,0 - 3,5	1,0 - 4,0

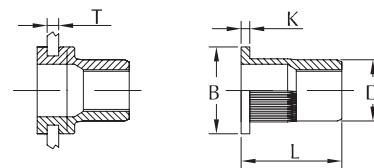

- Tuerca remachable con cuerpo grafilado.

CÓDIGO	(d)	ENVASE
07060400000Z	M4	500
07060500000Z	M5	500
07060600000Z	M6	500

CÓDIGO	(d)	ENVASE
07060800000Z	M8	500
07061000000Z	M10	250

0707 TUERCA REMACHABLE GRAFILADA SIN VALONA

d	M4	M5	M6	M8
D	5,9	6,9	8,9	10,9
B	7	8	10	12
K	0,5	0,5	0,6	0,6
L	11,2	11,5	14	16,5
Ø taladro	6	7	9	11
Espesor chapa T	0,5 - 2,0	0,5 - 2,0	0,5 - 2,5	1,0 - 3,0

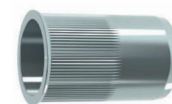
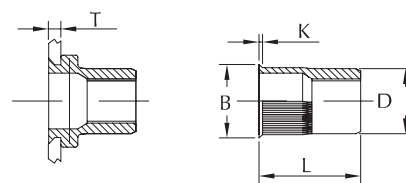

- Tuerca remachable con cuerpo grafilado.

CÓDIGO	(d)	ENVASE
07070400000Z	M4	500
07070500000Z	M5	500

CÓDIGO	(d)	ENVASE
07070600000Z	M6	500
07070800000Z	M8	500

0708 TUERCA REMACHABLE CUERPO HEXAGONAL

d	M6	M8
S	9	11
B	12,5	16
K	1,5	1,5
L	16	18
Ø taladro	9	11
Espesor chapa	0,5 - 3,0	1,0 - 3,5

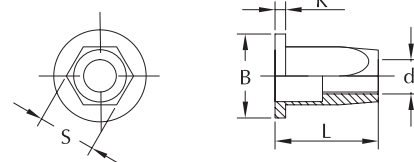

- Tuerca remachable hexagonal.

CÓDIGO	(d)	ENVASE
07080600000Z	M6	500

CÓDIGO	(d)	ENVASE
07080800000Z	M8	500

0724 DIN 1587

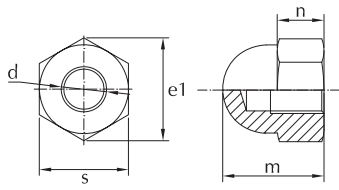

d	M4	M5	M6	M8	M10	M12	M14	M16	M20
m	8	10	12	15	18	22	25	28	34
n	3,2	4	5	6,5	8	10	11	13	16
s	7	8	10	13	16	18	21	24	30
e1	7,6	8,8	11,1	14,4	17,8	20	23,4	26,8	33,5



- Tuerca ciega para diferentes aplicaciones, sanitarios, fontanería, mobiliario.

CÓDIGO	(d)	ENVASE
07240400000Z	M4	1000
07240500000Z	M5	1000
07240600000Z	M6	500
07240800000Z	M8	500
07241000000Z	M10	200

CÓDIGO	(d)	ENVASE
07241200000Z	M12	100
07241400000Z	M14	50
07241600000Z	M16	50
07242000000Z	M20	25

0723 TUERCA CIEGA LATÓN

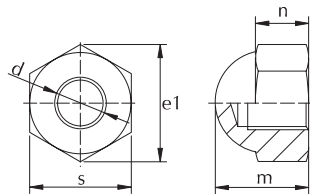

d	M3	M4	M5	M6	M8	M10	M12	3/8"
m	5,5	6,5	7	9	11	13	17	13
n	3	3,5	3,5	5	6,5	7	9	7
s	6	7	8	10	12	14	19	14
e1	6,7	8	9	11	13,5	16	21,5	16

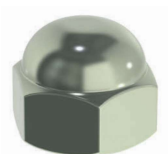

- Tuerca ciega para diferentes aplicaciones, sanitarios, fontanería, mobiliario.
- Cuerpo de latón.

CÓDIGO	(d)	ENVASE
07230300000Q	M3	1000
07230400000Q	M4	1000
07230500000Q	M5	1000
07230600000Q	M6	1000
07230800000Q	M8	500

CÓDIGO	(d)	ENVASE
07231000000Q	M10	200
07231200000Q	M12	200
07231600000Q	M16	100
07230380000Q	3/8"	200

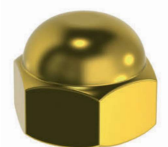

CÓDIGO	(d)	ENVASE
07230300000T	M3	1000
07230400000T	M4	1000
07230500000T	M5	1000
07230600000T	M6	1000
07230800000T	M8	500

CÓDIGO	(d)	ENVASE
07231000000T	M10	200
07231200000T	M12	200
07230380000T	3/8"	200

Medidas en mm.

0713 DIN 986

d	M5	M6	M8
e	9,2	11,5	15
h1	6	7,5	8,9
h2	10,5	12	14
m1	4	5	6,4
m2	3,2	4	5,5
r	3	3,5	4,6
s	8	10	13

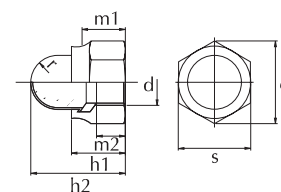

- Tuerca de freno con capuchón de plástico.

CÓDIGO	(d)	ENVASE
07130500000Z	M5	1000
07130600000Z	M6	1000

CÓDIGO	(d)	ENVASE
07130800000Z	M8	1000

0714 DIN 980 V

d	M6	M8	M10	M12	M14	M16
h	6	8	10	12	14	16
m	3,3	4,4	5,5	6,6	7,7	8,8
s	10	13	17	19	22	24
e	11,05	14,38	18,9	21,1	24,49	26,75

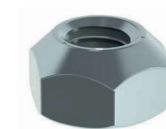
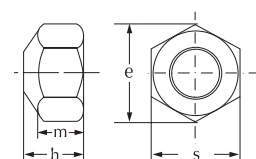

- Tuerca de freno hexagonal forma V.

CÓDIGO	(d)	ENVASE
07140600000Z	M6	1000
07140800000Z	M8	500
07141000000Z	M10	500

CÓDIGO	(d)	ENVASE
07141200000Z	M12	200
07141400000Z	M14	100
07141600000Z	M16	100

0726 TUERCA POMO LATÓN

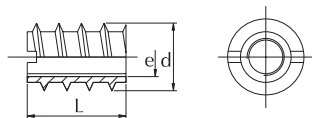

e	M4
d	6,5
L	8



- Tuerca de embutir de latón ranurada.
- Cuerpo de latón.

CÓDIGO	(d)	ENVASE
07260400608T	M4 6,5 X 8	1000

0730 INSERTO HEXAGONAL LATÓN

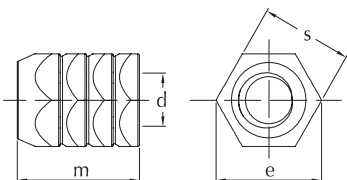

d	M4
m	8
s	6
e	6,9



- Tuerca de embutir hexagonal.
- Cuerpo de latón.

CÓDIGO	(d)	ENVASE
07300400000T	M4	1000

0727 TUERCA EXPANSIBLE LATÓN

d (S x m)	M4 5 x 8
m	8
S	5

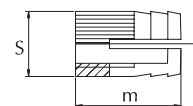

- Tuerca de embutir expansible.
- Cuerpo de latón.



CÓDIGO	(d)	ENVASE
07270400508T	M4 5 X 8	1000

d (S x m)	M6 8 x 9	M6 8 x 12	M8 10 x 13
m	9	12	13
S	8	8	10
e	9	9	11,5

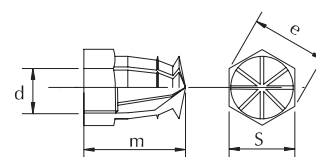

- Tuerca de embutir expansible.
- Cuerpo de latón.



CÓDIGO	(d)	ENVASE
07270600809T	M6 8 X 9	1000
07270600812T	M6 8 X 12	1000

CÓDIGO	(d)	ENVASE
07270801013T	M8 10 X 13	500

0728 TUERCA EXPANSIBLE LATÓN CON BOLA PLÁSTICO

d (S x m)	M6 8 x 9	M6 8 x 12
m	9	12
S	8	8
e	9	9

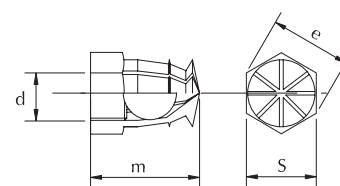

- Tuerca de embutir expansible con inserto de plástico.
- Cuerpo de latón.



CÓDIGO	(d)	ENVASE
07280600809T	M6 8 X 9	1000

CÓDIGO	(d)	ENVASE
07280600812T	M6 8 X 12	1000

0725 TUERCA EXPANSIBLE ZAMAK

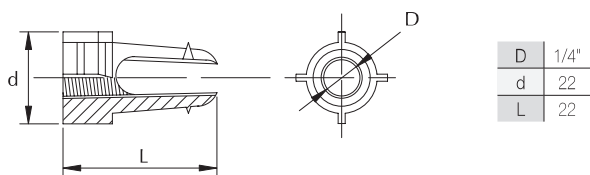

D	1/4"
d	22
L	22



- Tuerca para clavar expansible.

CÓDIGO	(d)	ENVASE
07250140000K	1/4"	500

0729 TUERCA CAMA

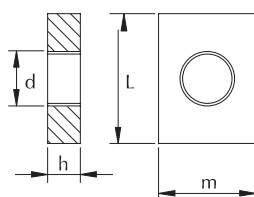

d	3/8"
m	15
L	20
h	5,4

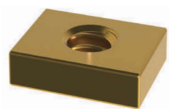

- Tuerca cuadrada para montaje con el tornillo cama.

CÓDIGO	(d)	ENVASE
07290380000B	3/8"	500